

現場に信頼を、
将来に笑顔を。

未来に
安心を

建退共



事業主が変わっても
通算できる！

安心

「これなら安心して
加入できる」

働かぬれば
支払い無し！

一人親方でも
入会可能！

退職金も
国からのサポート

建退共加入の会社で
働いていれば
退職金がもらえる！

安心

建退共は建設業で働く
労働者のための**退職金制度**です。



国がつくった退職金制度なので安心かつ確実！ **制度説明動画配信中** 建退共

けんたいきよう

独立行政法人 勤労者退職金共済機構
建設業退職金共済事業本部
〒170-8055 東京都豊島区東池袋1-24-1 TEL03-6731-2866

建設業界の皆様へ

建退共に参加しませんか

建退共の掛金が**電子申請**で納付可能になりました。

●加入できる事業主
建設業を営む事業主

建設工場の第一線で働く優秀な人材確保にも最適

●対象となる労働者
建設業の現場で働く

- ◎法律に基づき運営される国が作った制度
- ◎建退共に参加し、履行している場合は「経営事項審査」で加点評価
- ◎国からの財政上の支援

特長

- ◎掛金は全額非課税（損金または必要経費に算入できます）
- ◎複数の企業間を就業しても通算して退職金を支給
- ◎加入の手続きは簡単（各都道府県の建退共支部で加入）

●掛金は
一日 310円

建退共のホームページを、是非ごらん下さい。



東日本建設業保証からのご案内

公共工事の前払金 ～こんな発注者でも利用できます～

前払金保証の対象となるのは「公共工事」に限られますが、国・都道府県・自治体以外にも前払金保証の対象となる発注者があります。

そのなかで、栃木県内で取り扱いが多い発注者を紹介します。

- ・ 土地区画整理組合
- ・ 土地改良区、土地改良連合会
- ・ 学校法人
- ・ 社会福祉法人
- ・ 森林組合、農業協同組合



上記以外でも、国や地方公共団体から補助金等の交付を受けている団体が発注する工事は前払金保証の対象となる場合があります。

建設業のベスト・パートナー

EAST JAPAN
CONSTRUCTION
SURETY

役立つ情報をお届けします

お客さまと ともに建設業の明日へ

東日本建設業保証株式会社 栃木支店

〒321-0933 宇都宮市薬瀬町1958-1 栃木県建設産業会館3F

TEL 028-639-2388 FAX 0120-027-316

<https://www.ejcs.co.jp/>

電子入札コアシステム対応のICカード
<http://www.ninsho.co.jp/aosign/>

AOSign

サービス

(アオサインサービス)

- 信頼の実績 発行シェアNo.1
- 親切・丁寧なヘルプデスク (フリーダイヤル)
- 有効期間は5種類 **業界最長5年**がお奨め
- 栃木県建設業協会様をはじめ485の団体からご推薦

東日本建設業保証グループ

日本電子認証株式会社

〒104-0045 東京都中央区築地5-5-12 (3F)

TEL 0120-714-240 FAX 03-5148-5695

令和の時代も信頼と安心

労災上乘せ補償は

建設共済 保険

ともに歩み、ともに支える。

掛金が魅力

契約者に役立つ事業充実

労働者と企業のリスクをカバー

(死亡及び障害1~7級、傷病1~3級)

育英奨学事業

被災者(死亡および障害・傷病3級以上)の子供に対して、要保育期間および小学校から大学までの在学期間中、返済不要の奨学金を継続して給付。

労働安全衛生推進事業

- ① 安全衛生用品の頒布
- ② 女性専用トイレ・更衣室導入費用の助成
- ③ 安全衛生推進者表彰 等

おかげさまで50年

50th

契約者と業界の発展のために
建設共済保険

契約者と業界の発展のために

建設共済保険

検索

<http://www.kyousaidan.or.jp/>

公益財団法人

建設業福祉共済団

〒105-0001 東京都港区虎ノ門1-2-8 虎ノ門琴平タワー11階
Tel.03-3591-8451 Fax.03-3591-8474

■ 取扱機関：(一社) 栃木県建設業協会

〒321-0933 宇都宮市築瀬町1958-1
Tel. 028-639-2611 Fax. 028-639-2985



会員のみなさまへ

～会員のみなさまを不測の事故からお守りします～

当協会での「各種保険制度」のご案内

① 第三者賠償事故包括契約保険制度	4月1日より1年間
② 土木工事総合保険制度	8月1日より1年間
③ 建設工事総合保険制度	12月1日より1年間

お問い合わせ先

栃木県建設産業団体連合会
 一般社団法人 **栃木県建設業協会**
 TEL 028-639-2611 FAX 028-639-2985
 (有)アクト (三井住友海上火災保険㈱代理店) TEL 028-639-2611



株式会社 小松製作所 代理店
 特定自主検査認証工場 栃第1号

株式会社 愛全重車輛

- 本社 宇都宮市平出町1044-1 TEL 宇都宮(028)661-6441(代表)
- 宇都宮営業所 宇都宮市平出町1045-3 TEL 宇都宮(028)683-2282(代表)
- 那須営業所 那須塩原市三区町504番地8 TEL 那須塩原(0287)36-3851(代表)
- 鹿沼営業所 鹿沼市榑木町558-1 TEL 榑木(0289)75-4018(代表)
- 中古車センター 鹿沼市榑木町558-1 TEL 榑木(0289)71-1202(代表)

<http://www.aizen-sh.co.jp/>

あなたの「学び」を あなたの「力」に

土木施工管理／継続学習 (CPDS)

栃木県土木施工管理技士会

〒321-0933 宇都宮市梁瀬町1958-1 ■Tel. 028-639-2611 ■Fax. 028-639-2985

栃木県中央生コンクリート協同組合

事務所：〒321-0932 宇都宮市平松本町1140番地1 生コン会館2F
 電話：028 (635) 5583 / FAX：028 (635) 5587

- 渡辺辻由共同生コン株式会社 小山レミコン株式会社鹿沼工場
- 株式会社増渕生コン 小山レミコン株式会社真岡工場
- 株式会社宝木建材工業 有限会社添谷工業
- 東武栃木生コン株式会社 株式会社上野生コン
- 菊一生コン株式会社 有限会社薄根生コン
- 株式会社五月女生コン鹿沼工場

2022 いちご一会とちぎ国体
第77回国民体育大会 夢を感動へ。感動を未来へ。
 令和4(2022)年10月1日(土)～10月11日(火)

2022 いちご一会とちぎ大会
第22回全国障害者スポーツ大会 夢を感動へ。感動を未来へ。
 令和4(2022)年10月29日(土)～10月31日(月)

2022 いちご一会とちぎ国体
第77回国民体育大会 夢を感動へ。感動を未来へ。
冬季大会 令和4(2022)年1月24日(月)～1月30日(日)

2022年、栃木県で国体・障スポ開催！

第77回 国民体育大会

第22回 全国障害者スポーツ大会

いちご一会とちぎ国体

いちご一会とちぎ大会

本大会 / 令和4(2022)年10月1日(土)～11日(火)
 冬季大会 / 令和4(2022)年1月24日(月)～30日(日)

令和4(2022)年10月29日(土)～31日(月)



2022 とちぎ国体 検索



建設業の今とこれからをみんなで支える

UP CCUS 建設キャリアアップシステム

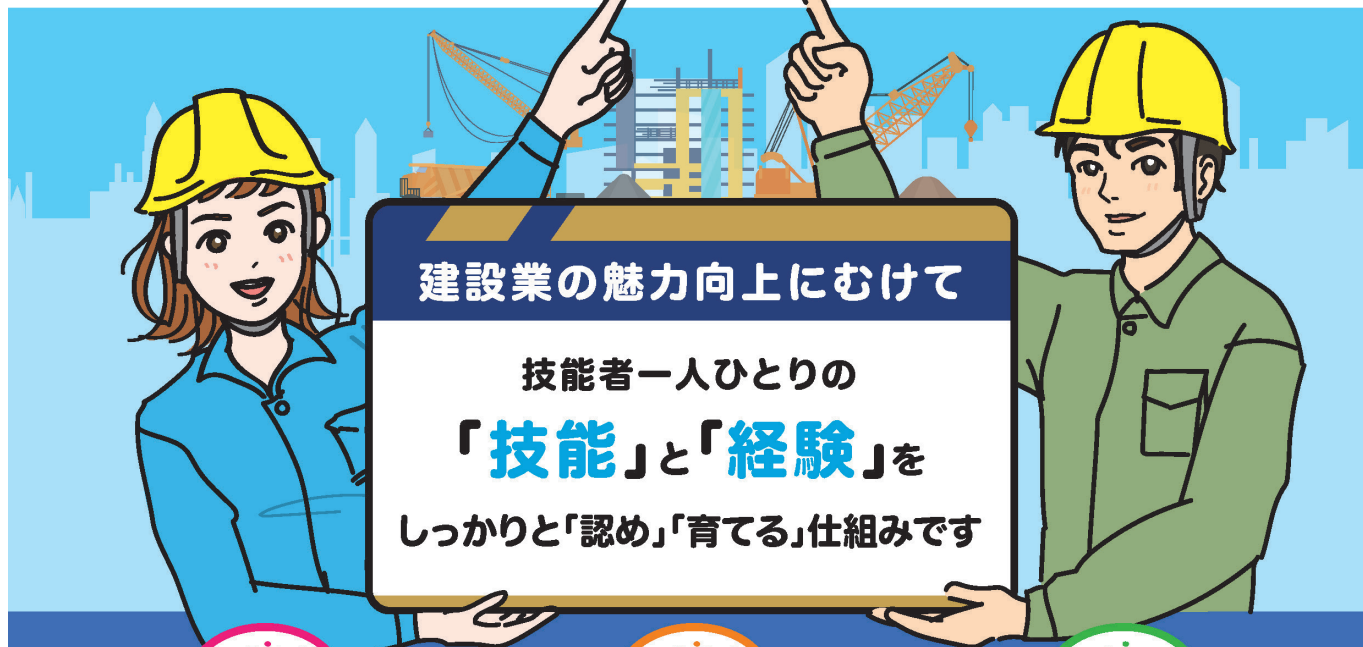

建設業の魅力向上にむけて

技能者一人ひとりの
「**技能**」と「**経験**」を
しっかりと「認め」「育てる」仕組みです

point

①

技能者の 処遇改善

- カードをタッチしたりモバイルを使って、就業履歴を蓄積。
- 技能者の賃金アップや建退共で退職金を積み立てて、処遇の改善を実現します。



point

②

明確な キャリアパス

- 技能者の「技能」と「経験」を4種類のレベル分けて評価。
- 業界共通の仕組みで、レベルアップが見通せて、若い人たちに選ばれる業界となります。



point

③

施工能力の 見える化

- 優秀な技能者を育てる事業者として施工能力のアピール。
- 仕事の増大につながります。
- 「人材を大事にする企業」であることをPR。
- 担い手の確保ができます。



技能者を評価する仕組み

- 評価基準に合わせて4種類に色分けされた (白 → 青 → 銀 → 金) カードを交付して評価。

事業者の施工能力の見える化を進める仕組み

- 所属する技能者の人数・評価。
- 施工実績、建機の保有状況。
- コンプライアンス、社会保険加入状況などで評価。

建設キャリアアップシステムは、2023年度を目標として、あらゆる工事で完全実施！

就業履歴の蓄積にはシステムへの登録が必要です

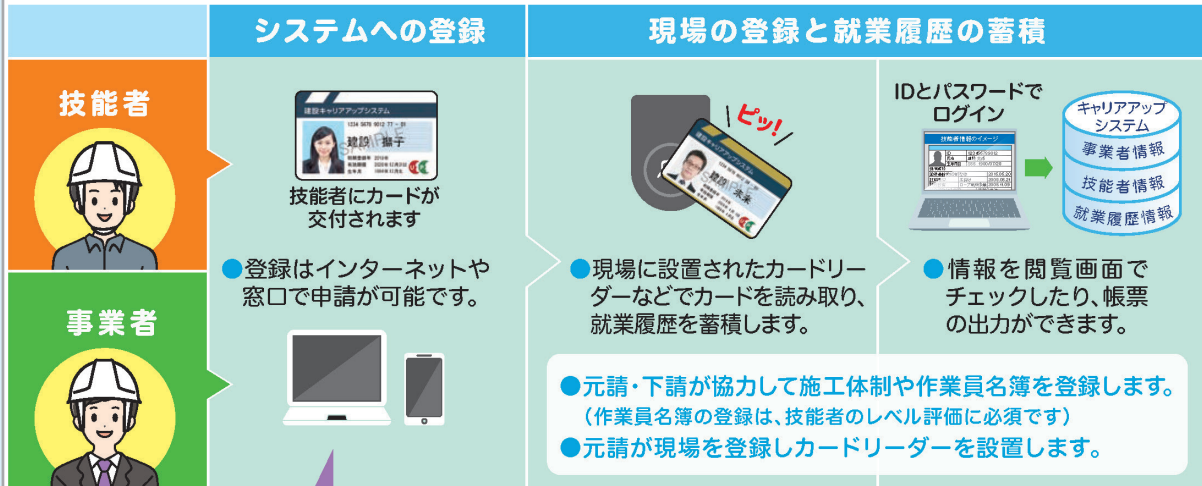

登録の代行申請をおすすめします！

- 代行申請により、技能者本人から同意を得た事業者が、技能者の登録申請を行えます。また同様に、同意を得た事業者が他事業者の代行申請も可能です。
- 新規登録には、早くて安心な窓口(認定登録機関)がおすすめです。

技能者のメリット



事業者のメリット



「ピッ!」とカードをタッチすると、建退共で退職金の掛金310円が積み立てられます。

- 電子申請により、掛金の納付がより確実に実施されます。
- 元請、下請事業者の事務作業が大幅に軽減します。



CCUSの利用料金には、「技能者登録料」、「事業者登録料」、運用時に事業者にお支払いいただく「管理者ID利用料」、「現場利用料」があります。



KOMATSU

すべての人に、あらゆる場面で。
追求したのは、使いやすさ。

コマツ栃木株式会社 〒321-0905 宇都宮市平出工業団地38番地12
TEL 028-662-6093 FAX 028-660-0781

宇都宮支店 TEL 028-662-6088 小山支店 TEL 0285-28-1682
真岡営業所 TEL 0285-84-6011 佐野支店 TEL 0283-21-8859
鹿沼支店 TEL 0289-72-1005 那須支店 TEL 0287-62-2611

PC25MR-5



・私たちは安全を優先します・

技能講習などを受講し、安全作業に必要な知識と資格を
身につけましょう！



建設業労働災害防止協会栃木県支部

建 災 防

〒321-0933 栃木県宇都宮市築瀬町1958-1 栃木県建設産業会館1階

TEL 028-639-3133 FAX 028-639-3806

URL <http://www.kenzaibou-tochigi.jp/>

経営状況分析のご申請は
ワイズ公共データシステムへ

民間機関
受付実績 **No.1**

2021年
4月 **新経審対応ソフト無料**



今すぐ
ダウンロードして
ご利用になれます

wisePDS
国土交通省登録経営状況分析機関 登録番号4

ワイズ公共データシステム 株式会社

TEL 026-232-1145
〒380-0815 長野市田町 2120-1

栃木県の建設業と
共に歩む新聞社



株式会社 **日本工業経済新聞社**

宇都宮市築瀬町 1958-1 栃木県建設産業会館1階
TEL 028-634-0141 FAX 028-634-0045

無料試送も随時受付中！お気軽にお問い合わせください



過去掲載
記事はこちら

価格情報データベースをWebで検索・表示・抽出・保存！



積算資料電子版

無料体験版の
ご利用はこちら

BookけんせつPlaza

検索

年間契約料(税込) **48,396円** / 1契約(年12回・毎月)

掲載単価は全て調査価格！約62,100規格を掲載！

●月刊「積算資料」約53,000規格と「積算資料 別冊」約9,100規格を
全て調査価格で掲載(2021年4月号時点)

検索結果はExcelで出力可能！

●【検索・絞り込み】ツリー・フリーワード検索や都市、流通段階の絞り込みが可能
●【マイデータ】検索した単価や名称をExcelデータとして保存可能(一部点数制限あり)
●【閲覧・印刷】表形式でのデータベース閲覧、月号の比較、PDFによる誌面
の閲覧と印刷が可能

ID・パスワードのみで閲覧可能！

●1契約につき7ユーザーまでの登録 このうち3ユーザーの同時利用が可能

お申し込み・
お問い合わせは

一般財団法人 **経済調査会** 業務部

〒105-0004 東京都港区新橋6-17-15 菱進御成門ビル
☎0120-019-291 FAX 03-5777-8237



詳細・無料体験版・ご購入はこちら！
BookけんせつPlaza 検索



福井コンピュータは「i-Construction」に対応したソフトウェアを
ご提供することで建設業界を全面的に支援していきます。

おかげさまで、40周年。

i-ConstructionとBIM/CIMを強力に支援!



New!

3D点群処理システム



TREND-POINT

3D点群処理システム【トレンドポイント】

**i-Constructionの出来形管理要領に
対応した3D点群処理システム**

3Dレーザースキャナーやドローン、MMS等で計測した膨大な点群データを高速に取り扱うことができ、豊富なフィルター(ごみ取り)や断面作成、メッシュ土量計算が可能な3D点群処理システム。

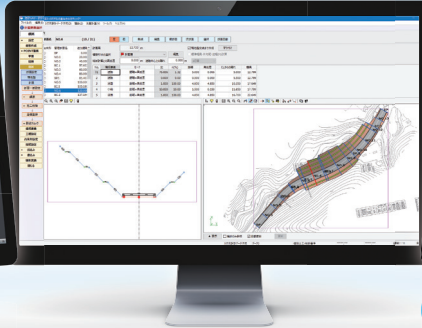

施工計画・3D設計データ作成システム



土木施工管理システム
【エクストランド読者】

**3次元設計データ作成から、
日々の施工管理まで幅広く支援!**

測量計算、CAD、出来形・写真・品質管理、電子納品などをパッケージした土木施工業向けオールインワンシステム。i-Constructionで必要不可欠な3次元設計データの作成から日々の施工管理までをサポート。



New!

3D-CADシステム

TREND-CORE

CIMコミュニケーションシステム【トレンドコア】

**最新「TREND-CORE」の
30日間無料体験版をお試し下さい!**

ダウンロードは **CORE 体験版 ダウンロード**
 <https://const.fukui-compu.co.jp/products/trendcore/download.html>

福井コンピュータ株式会社
〒910-0297 福井県坂井市丸岡町磯部福庄5-6

札幌・盛岡・仙台・水戸・宇都宮・高崎・新潟・長野・さいたま・千葉・
東京・川崎・静岡・名古屋・岐阜・福井・京都・大阪・神戸・岡山・
高松・松山・広島・山口・福岡・熊本・別府・宮崎・鹿児島・那覇

製品情報・カタログ請求
各種お問い合わせは

【福井コンピュータグループ総合案内】
 0570-039-291

福井コンピュータ
<https://const.fukui-compu.co.jp>

新サービス
開始!

申請から受け取りまでWEBで完結。郵送やコンビニより速い!

e 経営状況分析 結果通知



事務所・ご自宅で
利用可能

「e結果通知」とは

「経営状況分析結果通知書」を事務所やご自宅の
カラープリンターで印刷できるサービスです。

新しい働き方に対応した
CIICの新サービスを是非
ご利用ください。



▶ 申請から「結果通知書」の受け取りまでが、一貫してWEBでできます!

▶ 「結果通知書」の受け取りが、「郵送」や「コンビニ」よりも速くなります!

▶ お持ちのカラープリンターで、「結果通知書」を印刷できます!

※「e結果通知」を利用するには、「マイページ」の登録が必要です。詳細はホームページをご覧ください。

経営状況分析は「信頼と実績の」登録経営状況分析機関 登録番号 1

CIIC 一般財団法人 建設業情報管理センター 東日本支部

【お問い合わせ】 北海道 Tel. 011-222-2688 東 北 Tel. 03-3544-6903
関 東 Tel. 03-3544-6901 中部・北陸 Tel. 03-3544-6902

〒104-0045 東京都中央区築地2丁目11番24号(第29興和ビル7階)

<http://www.ciic.or.jp/> 又は、

当財団は、情報セキュリティ
マネジメントシステム (ISMS)
に關するISO規格 (27001) の
認証を取得しています。



日建学院は開講以来、建築士、宅建士、各種施工管理技士合格者輩出のトップを走り続けます。

合格者輩出数55万人突破!

業界実績

No.1

日建学院は、客観性・公平性の高い第三者の調査機関より
下記の3つでNo.1の評価をいただきました。



女性を選ぶ資格スクール
No.1



建築のプロがおすすめする建築士講座
No.1



大学生を選ぶ資格スクール
No.1

日本マーケティングリサーチ機構 調査概要:2020年4月期、ブランドのイメージ調査

三冠達成の資格学校です!

人材開発支援助成金 88% を 受講料の最大約 助成!

※上記日建学院宇都宮・小山校2級建築施工管理技士一次・二次短期集中講座を利用した場合(20人以下の中小建設事業主)。

- ◆ 中小建設事業主が雇用する建設労働者に有給で技能実習を受講させた場合、経費・賃金の一部を助成。(要件を満たす必要があります。)
- ◆ 経費助成率:技能実習の実施に要した実費相当額の割合は
【20人以下の中小建設業主】 3/4
【21人以上の中小建設業主】 (35歳未満) 7/10 (35歳以上) 9/20
【中小建設事業主以外 対象が女性建設労働者】 3/5
【生産性向上助成】 3/20
- ◆ 中小建設事業主の場合、雇用保険料率12/1,000適用を受ける事業主が対象。

日建学院 主要開講座

- 1級土木施工管理技士
- 1級建築施工管理技士
- 1級管工事施工管理技士
- 1級造園施工管理技士
- 1級舗装施工管理技術者
- 1級建築士
- 宅地建物取引士
- 2級土木施工管理技士
- 2級建築施工管理技士
- 2級管工事施工管理技士
- 2級造園施工管理技士
- 給水装置工事主任技術者
- 2級建築士
- 建築設備士 他多数



あなたの夢、応援します。

日建学院

宇都宮校 TEL:028-637-5001

小山校 TEL:0285-31-4331

総合資格学院は 栃木県も全国も 合格実績

1級建築士試験 No.1

令和2年度 1級建築士
学科+設計製図試験

栃木県 ストレート合格者占有率
栃木県ストレート合格者19名中/
当学院当年度受講生13名
(令和2年12月25日現在)

色調利用
者+
独学者
当学院
当年度
受講生

68.4%

令和2年度 1級建築士
設計製図試験

栃木県 合格者占有率
栃木県合格者45名中/
当学院当年度受講生30名
(令和2年12月25日現在)

66.7%

V5
5年連続で
No.1達成

栃木県ストレート合格者のおよそ7割は当学院の当年度受講生!

栃木県の合格者の3人に2人は当学院の当年度受講生!

●令和2年度 1級建築士設計製図試験 全国合格者3,796名中/当学院当年度受講生2,041名 全国合格者占有率 53.8%

※当学院のNo.1に関する表示は、公正取引委員会「No.1表示に関する実態調査報告書」に沿って掲載しております。 ※全国/都道府県合格者数・都道府県ストレート合格者数は、(公財)建築技術教育普及センター発表に基づきます。 ※学科+製図ストレート合格者とは、令和2年度1級建築士学科試験に合格し、令和2年度1級建築士設計製図試験にストレートで合格した方です。

令和2年度 1級建築士 設計製図試験
卒業学校別実績

下記学校卒業生当学院占有率

58.4%

卒業生合格者20名以上の学校出身合格者の
およそ6割は当学院当年度受講生!

卒業生合格者20名以上の学校出身合格者合計 2,263名中/
当学院当年度受講生合計 1,322名 (令和2年12月25日現在)

学校名	卒業合格者数	当学院受講者数	当学院占有率	学校名	卒業合格者数	当学院受講者数	当学院占有率	学校名	卒業合格者数	当学院受講者数	当学院占有率	学校名	卒業合格者数	当学院受講者数	当学院占有率
日本大学	162	99	61.1%	大阪工業大学	55	34	61.8%	金沢工業大学	35	16	45.7%	北海道大学	27	13	48.1%
東京理科大学	141	81	57.4%	東京都市大学	52	33	63.5%	名古屋大学	35	22	62.9%	新潟大学	26	18	69.2%
芝浦工業大学	119	73	61.3%	京都工芸繊維大学	49	23	46.9%	東京大学	34	16	47.1%	愛知工業大学	25	17	68.0%
早稲田大学	88	51	58.0%	関西大学	46	32	69.6%	神奈川大学	33	22	66.7%	中央工学校	25	12	48.0%
近畿大学	70	45	64.3%	熊本大学	42	23	54.8%	立命館大学	33	25	75.8%	京都建築大学校	23	19	82.6%
法政大学	69	45	65.2%	大阪市立大学	42	22	52.4%	東京都立大学	32	21	65.6%	武庫川女子大学	23	13	56.5%
九州大学	67	37	55.2%	東京工業大学	42	17	40.5%	横浜国立大学	31	15	48.4%	大分大学	21	12	57.1%
工学院大学	67	31	46.3%	名城大学	42	27	64.3%	千葉工業大学	31	19	61.3%	慶応義塾大学	20	9	45.0%
名古屋工業大学	65	38	58.5%	東京電機大学	41	25	61.0%	三重大学	30	16	53.3%	日本女子大学	20	11	55.0%
千葉大学	62	41	66.1%	広島大学	38	29	76.3%	信州大学	30	16	53.3%				
明治大学	62	41	66.1%	東北大学	38	26	68.4%	東海大学	30	16	53.3%				
神戸大学	58	27	46.6%	東洋大学	37	24	64.9%	鹿児島大学	27	18	66.7%				
京都大学	55	28	50.9%	大阪大学	36	13	36.1%	福井大学	27	11	40.7%				

※卒業学校別合格者数は、試験実施機関である(公財)建築技術教育普及センターの発表によるものです。 ※総合資格学院の合格者数には、「2級建築士」等を受験資格として申し込まれた方も含まれている可能性があります。

2級建築士も施工管理資格も総合資格学院!!

令和2年度 2級建築士 設計製図試験

当学院基準達成
当年度受講生
合格率

82.6%

その差
31.9%
当学院基準達成者
以外の合格率
50.7%

8割出席・8割宿題提出・模試2ランク1達成
当年度受講生841名中/合格者695名 (令和2年12月10日現在)

当学院当年度受講生合格者数 1,974名

令和2年度 1級建築施工管理技術検定

学科試験
当学院基準達成
当年度受講生
合格率

91.1%

全国合格率
51.1%
に対して

7割出席・7割宿題提出・模擬試験(2)
正答率6割達成当年度受講生304名中/
合格者277名 (令和2年11月20日現在)

令和2年度 1級土木施工管理技術検定

学科試験
当学院基準達成
当年度受講生
合格率

80.4%

全国合格率
60.1%
に対して

8割出席・8割宿題提出
当年度受講生51名中/合格者41名
(令和2年11月4日現在)

※総合資格学院の合格実績には、模擬試験のみの受験生、教材購入者、無料の役務提供者、過去受講生は一切含まれておりません。

1級・2級 建築士 構造設計1級建築士 設備設計1級建築士 建築設備士 1級・2級 建築施工管理技術士 1級・2級 土木施工管理技術士 1級・2級 管工事施工管理技術士 1級 造園施工管理技術士 1級 宅地建物取引士 インテリアコーディネーター 賃貸不動産経営管理士



総合資格学院



おかげさまで
総合資格学院は「合格実績日本一」を達成しました。
これからも有資格者の育成を通じて、業界の発展に
貢献してまいります。 総合資格学院 院長 岸 隆司



スクールサイト www.shikaku.co.jp 総合資格 検索 Twitter ⇒ @shikaku_sogo LINE ⇒ 「総合資格学院」 Facebook ⇒ 「総合資格 fb」で検索!

宇都宮校 TEL.028-614-4881 小山校 TEL.0285-30-4011 両毛校 TEL.0284-22-7061

法定講習 一級・二級・木造建築士定期講習/管理建築士講習/監理技術者講習/第一種電気工事士定期講習/宅建登録講習/宅建登録実務講習